



PORTO SÃO SEBASTIÃO

Autoridade Portuária

UM PORTO SEGURO PARA TODAS
AS SUAS CONQUISTAS





PORTO

Administrado desde 2007 pela Companhia Docas de São Sebastião, empresa vinculada à Secretaria de Meio Ambiente, infraestrutura e Logística do Estado de São Paulo.



PORTO

O Porto de São Sebastião está localizado no canal entre São Sebastião e Ilhabela, em águas tranquilas.



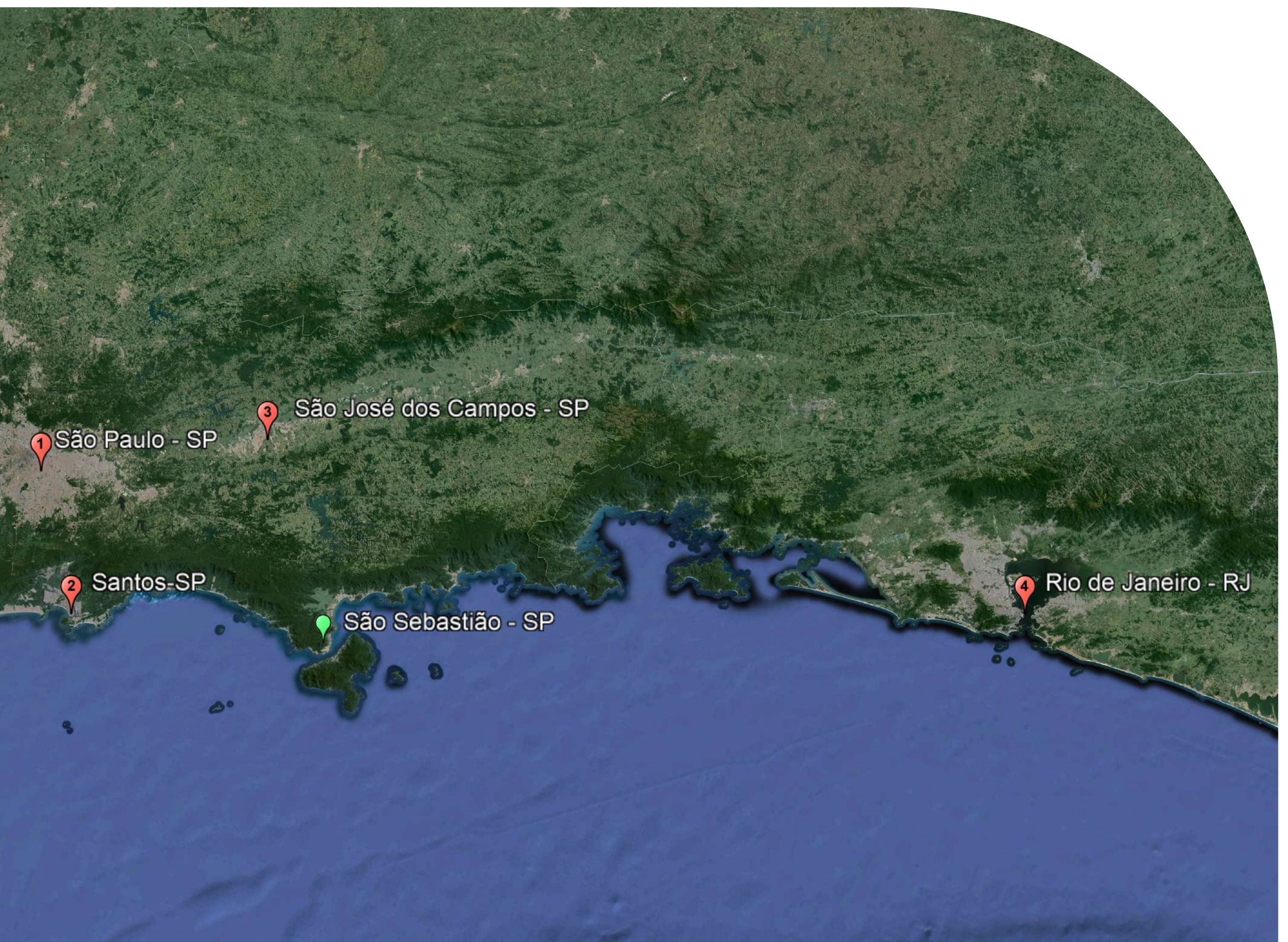

LOCALIZAÇÃO

Localizado no município de São Sebastião, no litoral norte do Estado de São Paulo, situado a 220 km da cidade de São Paulo, 100 km de São José dos Campos, 145 km de Santos e 390 km do Rio de Janeiro.

CANAL

A parte sul do Canal, com profundidade mínima de 25 metros, possui uma faixa de 300 metros de largura em sua parte mais estreita e permite a entrada e saída de navios calado de até 20 metros.

A parte norte do Canal, com profundidade mínima de 18 metros, possui uma faixa de 550 metros de largura em sua parte mais estreita e permite a entrada e saída de navios com calado de até 10 metros.

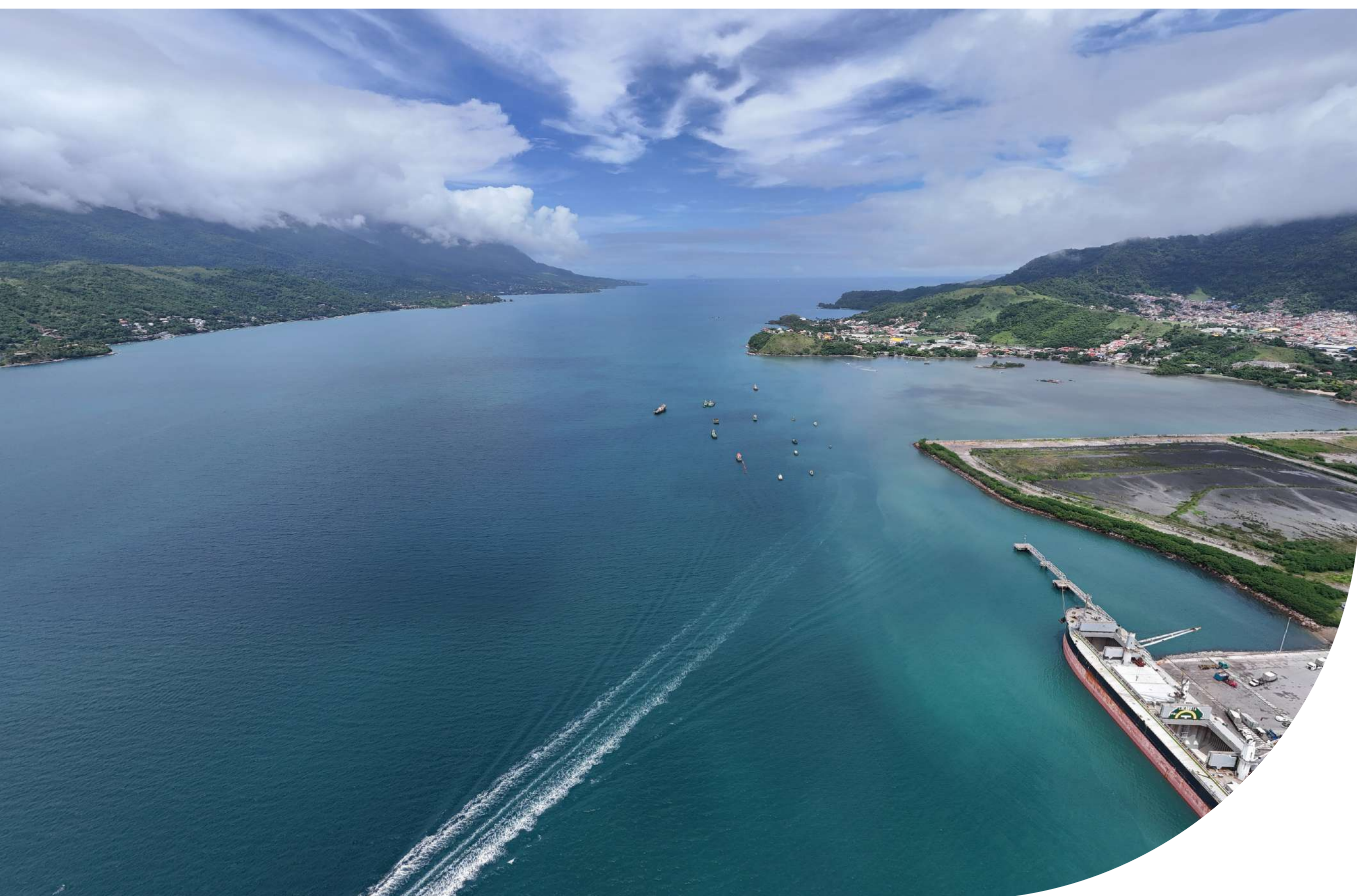

BERÇO PRINCIPAL

O cais do Porto é formado por cinco berços de atracação, sendo o principal deles o berço externo, frontal ao Canal de São Sebastião, com 150m de comprimento e profundidade de 10m. Acrescido de três dolphins de amarração, numa extensão de 125m, permite a atracação e amarração segura de navios de até 210m de comprimento.





BERÇO PRINCIPAL

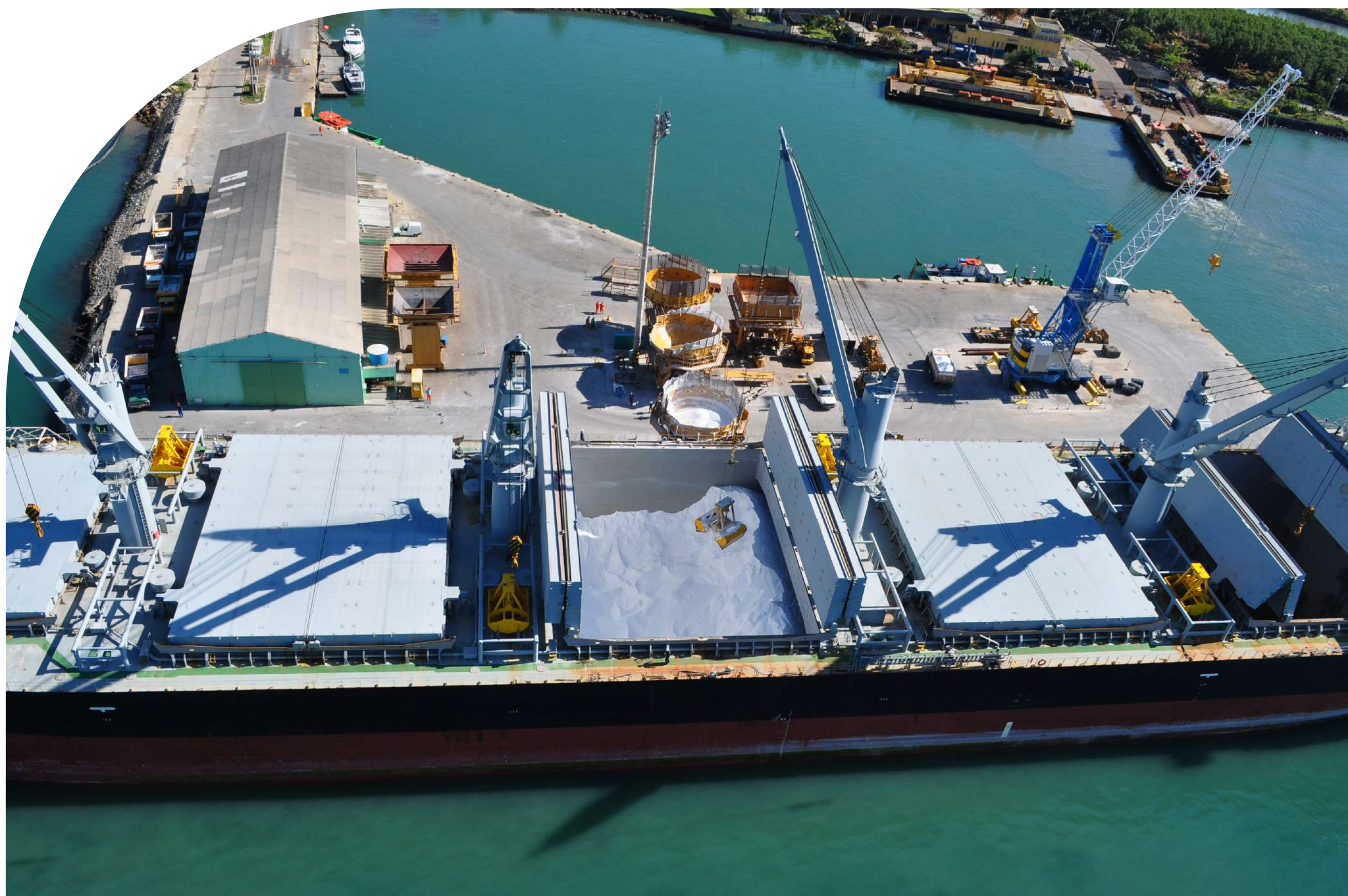

BERÇOS INTERNOS

Dos berços internos o de maior relevância é o paralelo ao berço externo, com 75m de extensão e 7m de profundidade permite a atracação de embarcações com até 90m de comprimento e é utilizado por embarcações de apoio marítimo (off-shore) e portuário. Os demais berços internos são utilizados nas operações de apoio portuário com embarcações de pequeno porte.



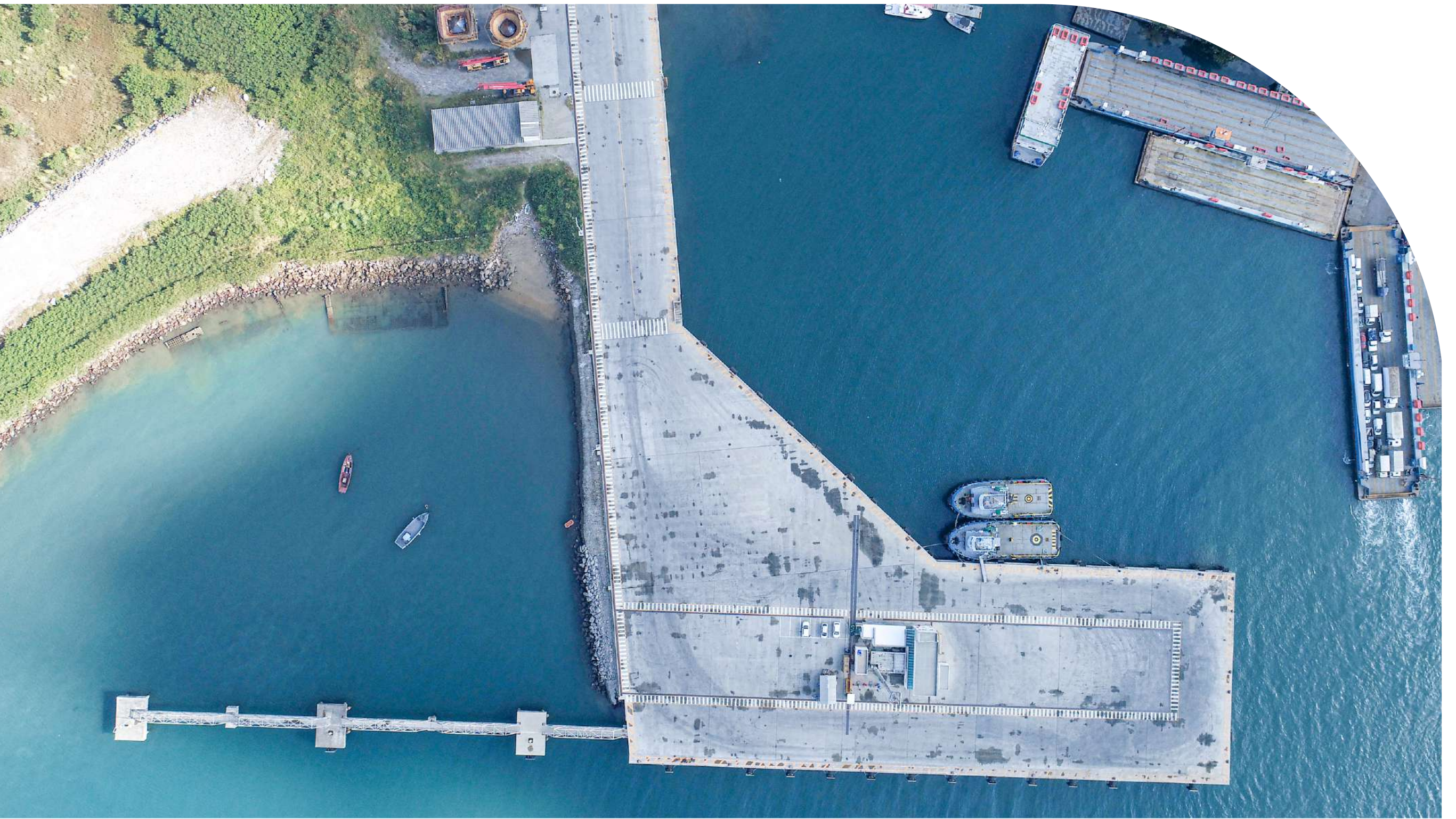

CAIS



PÁTIOS E ARMAZÉNS

| NOME | ÁREA (m ²) |
|-----------|------------------------|
| Pátio 1 | 34.009,66 |
| Pátio 2 | 33.394,12 |
| Pátio 3A | 31.724,48 |
| Armazém 4 | 2.000,00 |
| Armazém 5 | 2.000,00 |
| Armazém 6 | 2.000,00 |
| Pátio 3B | 105.424,38 |
| Pátio 4A | 22.636,48 |
| Pátio 4B | 97.140,52 |

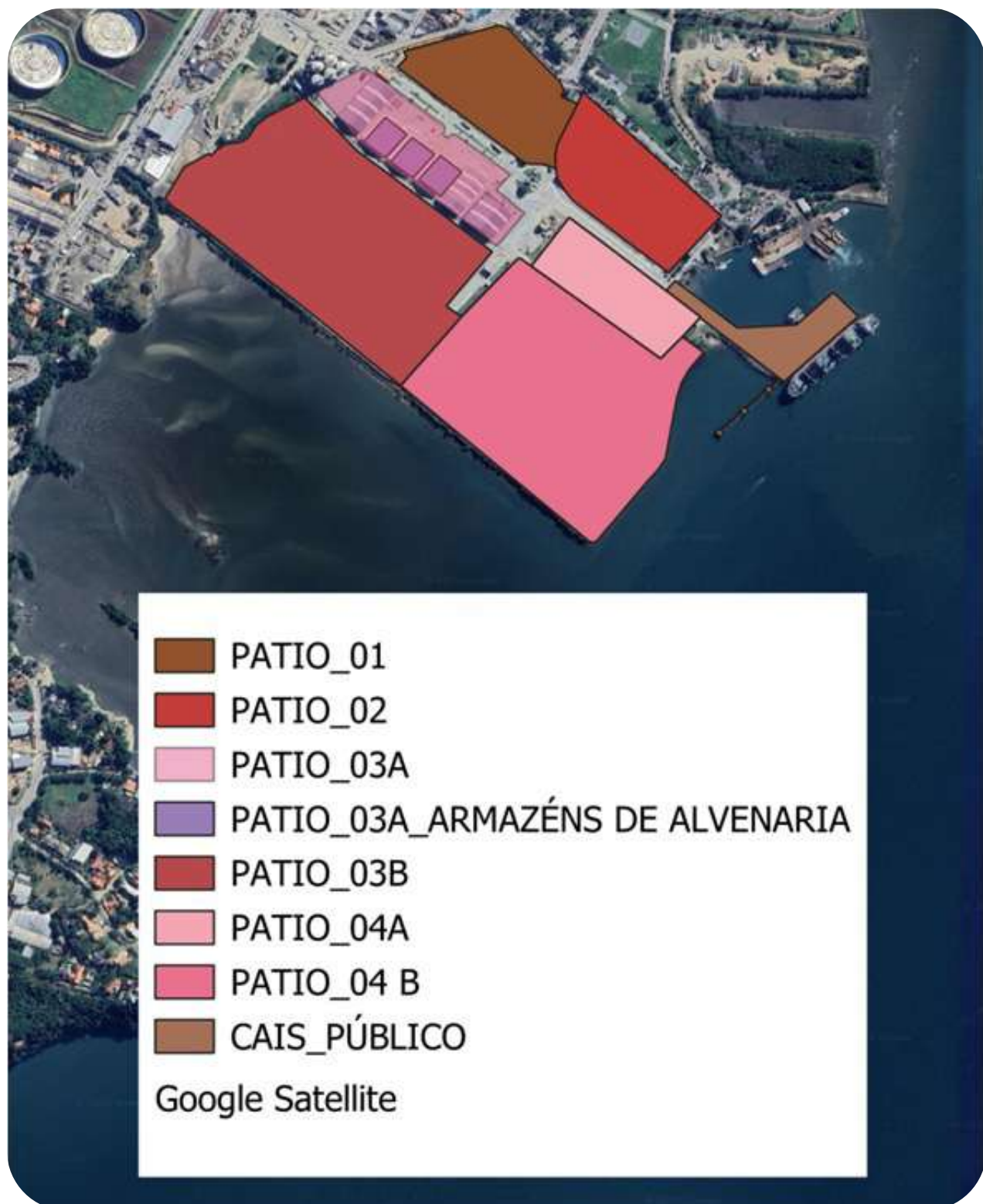

PÁTIOS E ARMAZÉNS





PÁTIOS E ARMAZÉNS



PORTO MULTIPROPÓSITO

O Porto de São Sebastião possui área e flexibilidade para atender a cargas de diversos de diversos tipos. Já movimentou granéis sólidos minerais, malte, cevada, açúcar em saca, cargas vivas, cargas de projeto, produtos siderúrgicos como tubos e chapas de aço, além de automóveis e cargas especiais para atendimento de plataformas offshore.



CARGAS

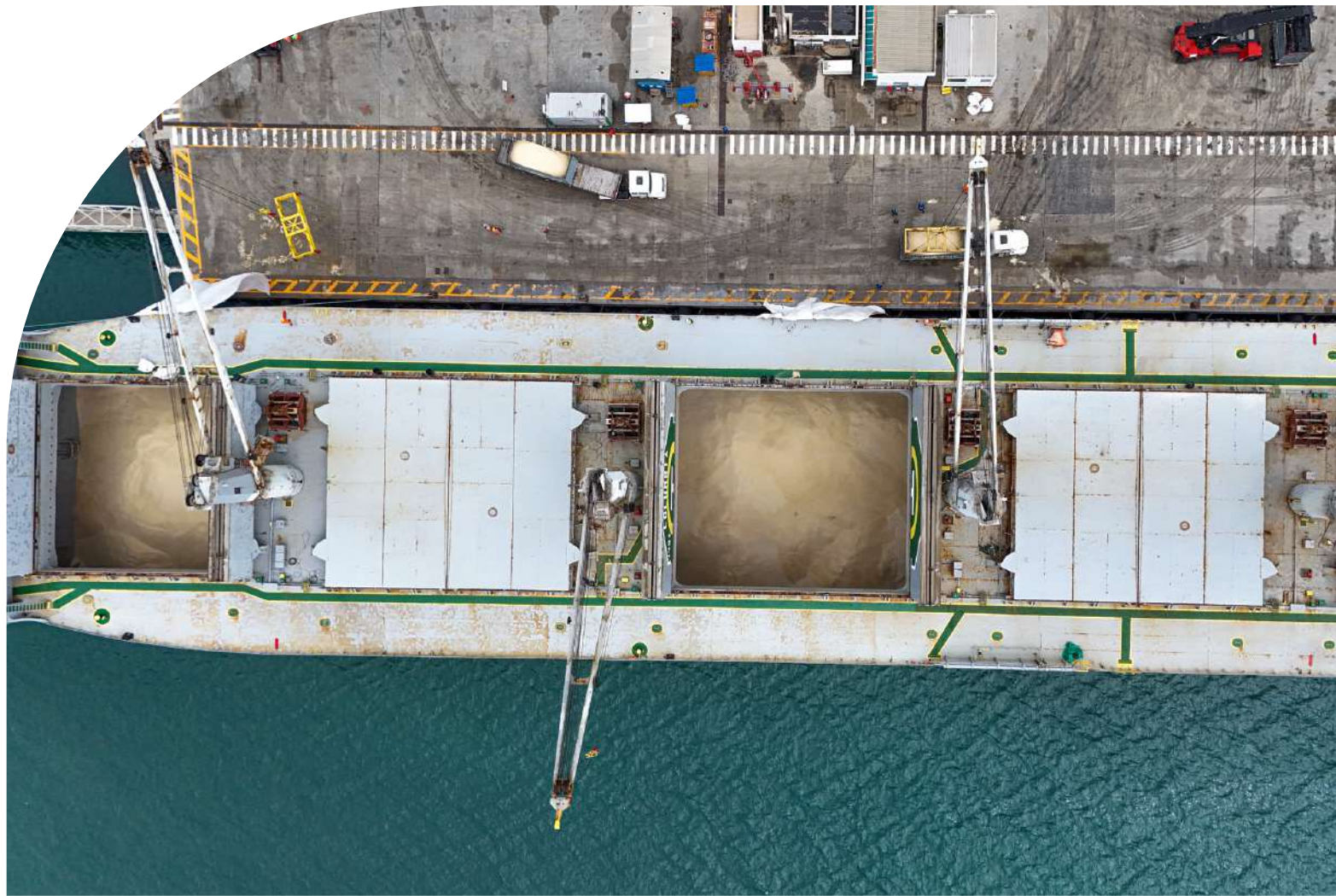



CARGAS

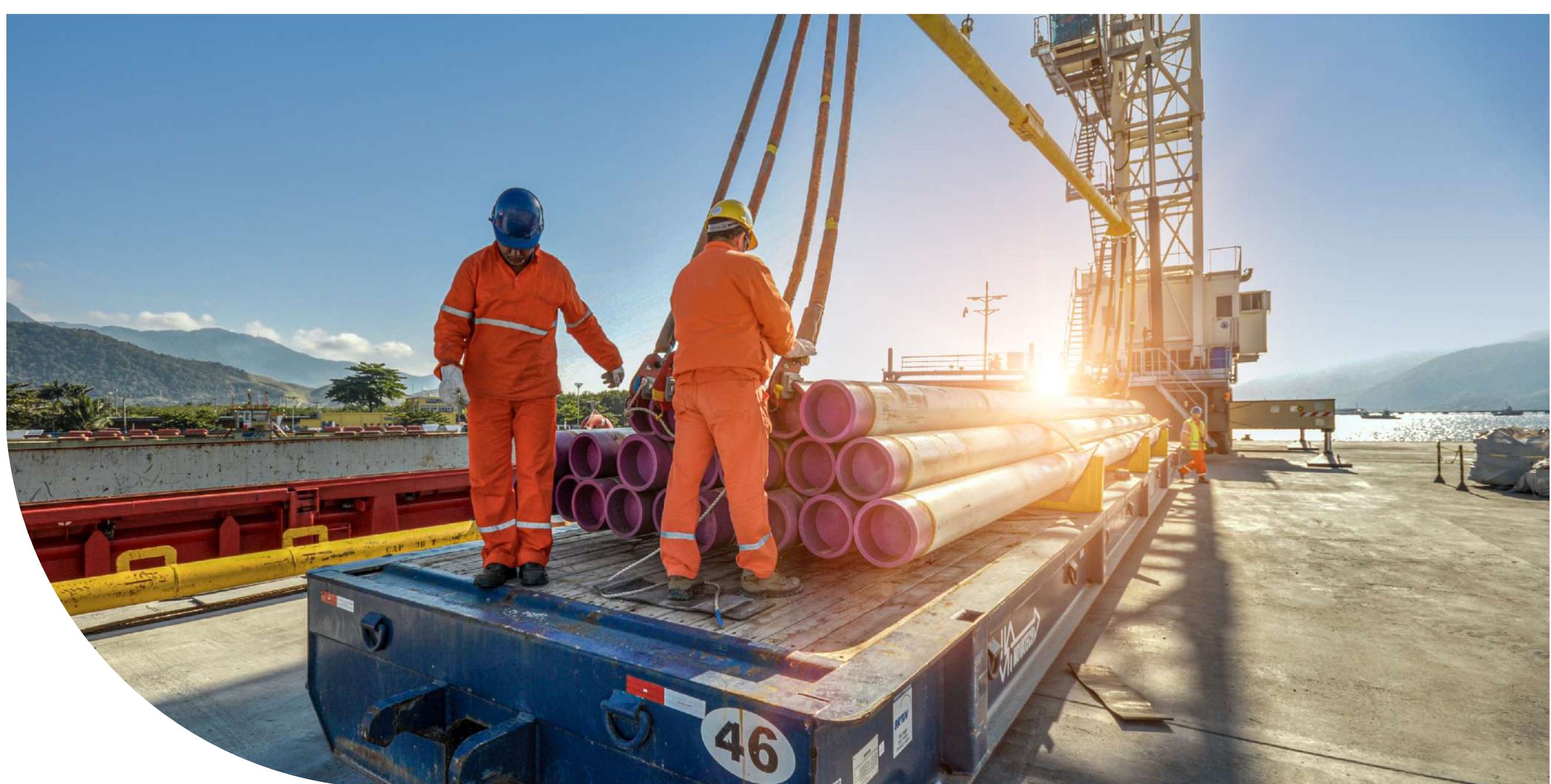



CARGAS



CARGAS



CARGAS



CARGAS





Primeiro porto
público a receber
a certificação



Cia. Docas de São Sebastião

www.portoss.sp.gov.br

Av. Dr. Altino Arantes, nº372

São Sebastião-SP | Brasil | CEP 11608-623

+55 12 38921899

+55 12 38921524

+ 55 12 38923107

+55 12 38921599

f /portosaosebastiao

@ porto_de_sao_sebastiao

in /porto-sao-sebastiao

